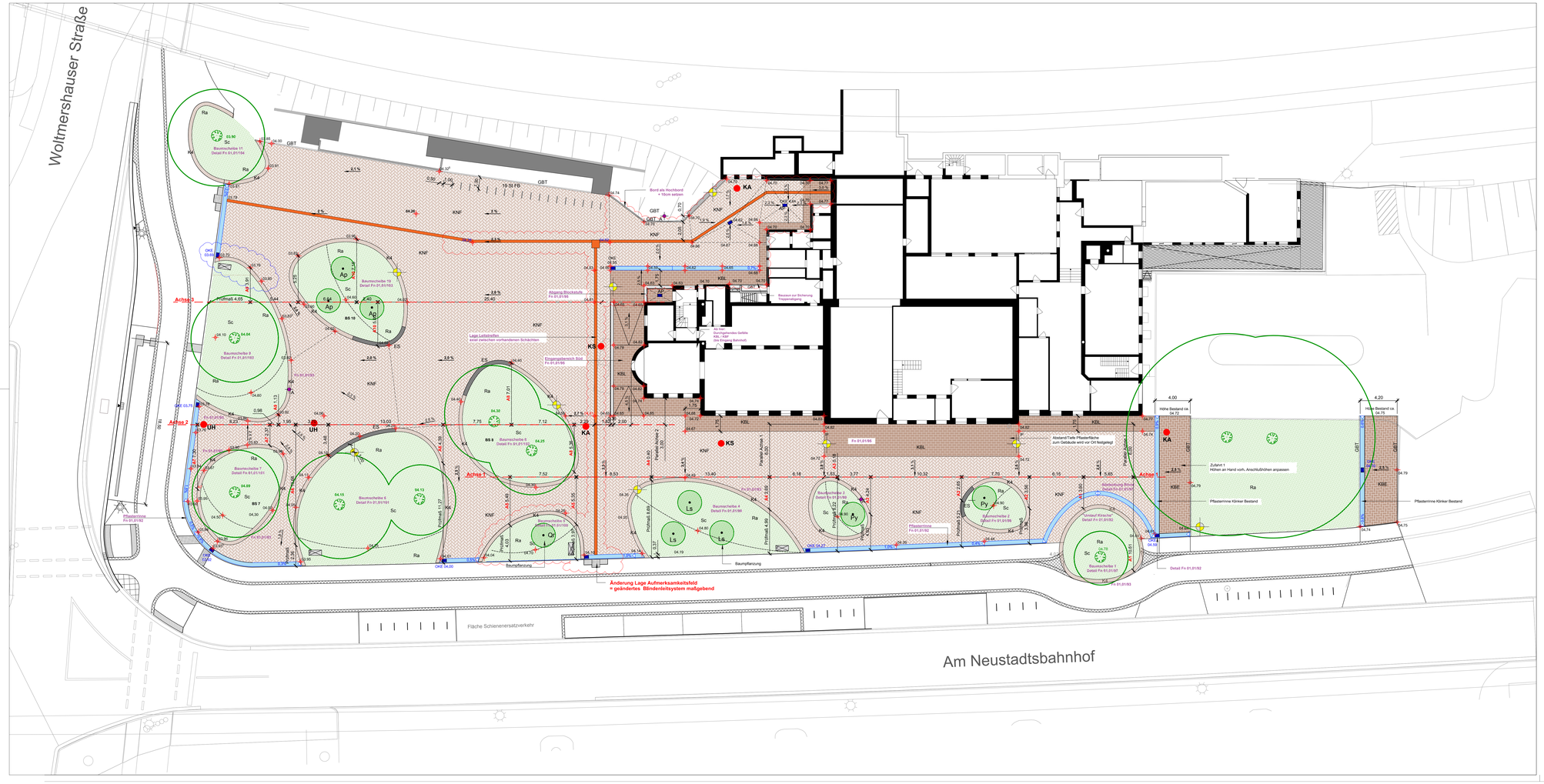

Vegetation
DIN18916

Baum Neupflanzung
Ap Acer platanoides 'Cleveland'
Ls Liquidambar styraciflua
Py Prunus x yedoensis
Qr Quercus rubra

Ra / Sc — Rasenflächen / Rasenflächen mit Scilla

Befestigte Flächen

Klinker **N**eu gem. Ausschreibung
Fischgrätverband, Läufer längs an Einfassungen und Einbauten
Einbau nach erfolgter und freigegebener Bemusterung!

KNF — **K**linker aus **B**estand gem. Ausschreibung
Läuferverband

KBL — **K**linker aus **B**estand gem. Ausschreibung
Ellenbogenverband

KBE — **K**linkerläufer **4**-zeilig aus Klinker Bestand gem. Ausschreibung
(Einfassung Baumrasen)

K4 — Blindenleitsystem

GBT — **G**ranitbord aus **B**estand als Tiefbord

Entwässerung

1.0% — 6-zeilige Entwässerungspflasterrinne aus Klinker neu gem. Ausschreibung
Ablauf Muldenform neu, Gefälleirichtung, Prozentangabe

AP — **A**blauf **P**utiform in Pflasterflächen

Einbauten

ES — **E**infassung **S**andstein gem. Ausschreibung
Einbau OK in Waage

Blockstufe gem. Ausschreibung

Mastleuchte / Abfallbehälter

KA / KS / UH — Bestand auf Höhe anpassen
Kanalabdeckung / Kabelschacht / Unterflurhydrant

Fahrradbügel (nicht Bestandteil BV)

Sonstiges
GR Bunker (abgebrochen)

Feste Scheitellinien Oberflächengefälle

04.40 / 3.5 % — Fertighöhe Oberfläche / Oberflächengefälle

Planung Nebenanlagen und Leitungsplanung
Siehe Planunterlagen Hiller + Begemann Ingenieure

Grundsätzliche Ausführungshinweise

Alle Höhen sind vor Ort und am Bau zu überprüfen. Alle Absteckungen werden durch die Bauleitung zur weiteren Bearbeitung abgenommen und freigegeben. Baubedingte Ist/ Planung sind zu beachten und maßgeblich. Der Unternehmer hat sich mit den anderen Gewerken bezüglich der Ausführungsreihenfolge und zu koordinieren.
Alle angegebenen Maße (auf L.B. Pflasterrinnenmaße (hinterkante Bord). Abweichungen durch Pflastermaße sind zu berücksichtigen. Aufgehende Pflastermaße sind maßgebend. Schnittarbeiten Pfleter durch Nichtberücksichtigung/Abgleich Maße-Pflastermaße sind grundsätzlich nicht zulässig!
Alle Modulerlungen in den Baumscheiben werden vor Ausführung vor Ort mit der Planung UBB abgestimmt und endgültig festgelegt.
Alle dem AN vorliegenden Detailplanungen sind, auch ohne Erwähnung im Plan, zu berücksichtigen!
Bei Unstimmigkeiten ist vor Ausführung Rücksprache mit der Bauleitung zu halten!

Index	Datum	Änderung	Bearbeitet
D	26.11.2018	Änderung Höhen (Anpassung an geänderte Höhen Nebenanlagen)	
C	12.10.2018	Flächenumfang Änderungen Index C Fläche nördl. Gebäude zum Eingang Bahnhof nach Rückbau Gebäudeanbau = komplette Neuplanung! Änderung Blindenleitsystem incl. Änderung Aufmerksamkeitsfeld Gehweg. Vor Ort einzumessen – Lage im Verlauf zwischen Schächten. Verschiebung Baumscheibe 5 in Abhängigkeit von Änderung Blindenleitsystem/Aufmerksamkeitsfeld	
B	05.07.2018	Baumscheibe 1 und Binärsteinanfahrt um Bestandsdeckscheine gekürzt auf Grund von Wurzeln siehe auch: Plan Fn 01,01/97 Index B Baumscheibe 7 Parallelverschiebung Achse 1 um 1,5m (abgerückt von Baumscheibe 1)	
A	20.03.2018	Leitlinie 1m abgerückt von Stufen; Rinnenversatz um Bestandskörsche als Führungslinie	

Projekt

Neustadtswallanlagen am Neustadtsbahnhof
Bremen Neustadt
Teilfläche - Bahnhofsvorplatz

Auftraggeber **Freie Hansestadt Bremen - Der Senator für Umwelt, Bau und Verkehr**

Ansgaritorstraße 2
28195 Bremen
Telefon 0049 421 361-2407
Fax 0049 421 361-2050

Freie Hansestadt Bremen
Der Senator für Umwelt, Bau und Verkehr

Planung **Umweltbetrieb Bremen - Eigenbetrieb der Stadtgemeinde Bremen**

Bereich -2- Planung und Bau
Willy-Brandt-Platz 7
28215 Bremen
Telefon 0049 421 361-79000
mail office@ubbremen.de
www.umweltbetrieb-bremen.de

Umweltbetrieb Bremen

Inhalt **Ausführungsplan**

Leistungsphase	**Ausführung**	**Erstellt**	
Planart	**Höhen-, Lage- und Absteckplan**	**Geprüft**	
Maßstab	**1:150**	**Bereich 2**	
Datum	**08.02.2018**	**ASV**	
Plan-Nr.	**Fn 01,01/90**	**Auftraggeber**	